



CONTRAT C1692

TRAVAUX DE MISE À NIVEAU DU RÉSEAU MUNICIPAL DE CONDUITS SOUTERRAINS DÉMOLITION ET RECONSTRUCTION DE PUIITS D'ACCÈS ET DE MASSIFS DE CONDUITS

Rue Sainte-Catherine

Arrondissement Ville-Marie

La Commission des Services Électriques de Montréal (CSEM), s'emploie à promouvoir et à favoriser l'enfouissement des réseaux câblés sur tout le territoire de la ville en s'associant avec la Ville de Montréal et de nombreuses entreprises et organisations de réseaux d'énergie et de télécommunications.

Des travaux d'entretien et de mise aux normes du réseau des structures existantes et d'un corridor d'énergie pour Hydro-Québec seront étalés sur plusieurs phases pour lesquelles les riverains concernés recevront un avis plus détaillé.

VEUILLEZ NOTER QUE LES DIFFÉRENTES PHASES N'AURONT PAS LIEU DE FAÇON SIMULTANÉE.

Emplacements des travaux :

- Rue Sainte-Catherine Est, entre l'avenue de Lorimier et la rue Parthenais ainsi qu'aux quatre (4) coins de l'intersection de la rue Sainte-Catherine Est et de la rue Parthenais ;
- Au Nord-Est et au Sud-Est de l'intersection des rues Sainte-Catherine Est et du Havre ;
- Rue Sainte-Catherine Est à l'intersection Nord-Est et Sud-Est de la rue du Havre ;
- Rue Parthenais entre le boulevard de Maisonneuve Est et la rue Sainte-Catherine Est ;
- Au Nord-Est de l'intersection du boulevard de Maisonneuve et de la rue Parthenais ;
- Au Sud-Est de l'intersection du boulevard Maisonneuve Est et de la rue Parthenais ;
- Au Nord-Est de la rue Parthenais, entre la rue Sainte-Catherine Est et le boulevard René-Lévesque Est.

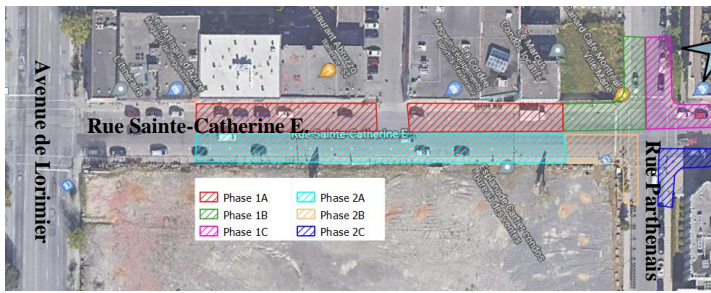

Phases 1 et 2



Phases 3 et 4



Phases 5 et 6

Date et durée des travaux : du 6 février 2023 à la fin août 2023

Horaire de travail : du lundi au samedi de 7 h à 19 h.

ENTRAVES À LA CIRCULATION SELON LES PHASES :

- Fermeture partielle d'une seule voie par rue pour la durée des travaux sur Ste-Catherine Est ;
- Fermeture partielle et complète (avec circulation locale maintenue) pour la durée des travaux sur la rue Parthenais, entre la rue Sainte-Catherine et le boul. Maisonneuve ;
- Fermeture partielle pour la durée des travaux sur le boulevard de Maisonneuve Est ;
- Relocalisation de certaines zones de stationnement.

Autobus : service maintenu et déplacement de certains arrêts.

Collecte des ordures et des matières recyclables et organiques : Aucun changement.

Risque de poussière et de bruit : La réalisation de certains travaux pourrait occasionner bruit, poussière et vibrations. Nous prendrons toutes les mesures nécessaires afin d'en réduire au minimum les inconvénients.

Interruptions de service d'électricité et de télécommunication : Les travaux effectués ne nécessitent aucune interruption de service. En cas de panne, veuillez en aviser votre fournisseur comme vous le feriez habituellement.

RENSEIGNEMENTS : Pour de plus amples renseignements, vous pouvez communiquer avec Elizabeth Laurinaitis, agente de liaison au 514-919-0410.