

**TRAVAUX DE MISE À NIVEAU DU RÉSEAU DE CONDUITS SOUTERRAINS
ADDITION ET RECONSTRUCTION DE PUIXS D'ACCÈS ET DE MASSIFS SOUS LES TROTTOIRS
Arrondissement Outremont**

Avis aux résidents

Emplacements des travaux :

Sur le chemin de la Côte-Sainte-Catherine, à l'intersection de l'avenue McCulloch, et entre l'avenue Stuart et l'avenue McEachran.

Date et durée des travaux :

Du lundi 26 septembre à la mi-novembre 2022. Les travaux de courte durée de pavage sont prévus pour le mois de mai 2023.

Horaire de travail :

Lundi au vendredi, de 7 h à 19 h, et le samedi entre 9 h et 17 h.

Carte des entraves :



	CROQUIS D'ENTRAVE PHASE 1 Travaux de construction des PA 30175 et PA BELL (3CPA7) Intersection Côte-Sainte-Catherine/McCulloch	Légende  Aire de travail  Aire d'entrave  Glissières de sécurité en béton  Repères visuels  Sens de la circulation  Détour Piétons  Corridor Cyclistes				
	<table border="1"> <tr> <td>Préparé par : Patrick Ngoume A., CPE</td> <td>Date : 11 juillet 2022</td> <td>Contrat : 1004</td> </tr> <tr> <td>Vérifié par : Marie-Josée Boulay (ing.)</td> <td>Échelle : 1/10</td> <td>Feuille No. : 1 de 4</td> </tr> </table>			Préparé par : Patrick Ngoume A., CPE	Date : 11 juillet 2022	Contrat : 1004
Préparé par : Patrick Ngoume A., CPE	Date : 11 juillet 2022	Contrat : 1004				
Vérifié par : Marie-Josée Boulay (ing.)	Échelle : 1/10	Feuille No. : 1 de 4				

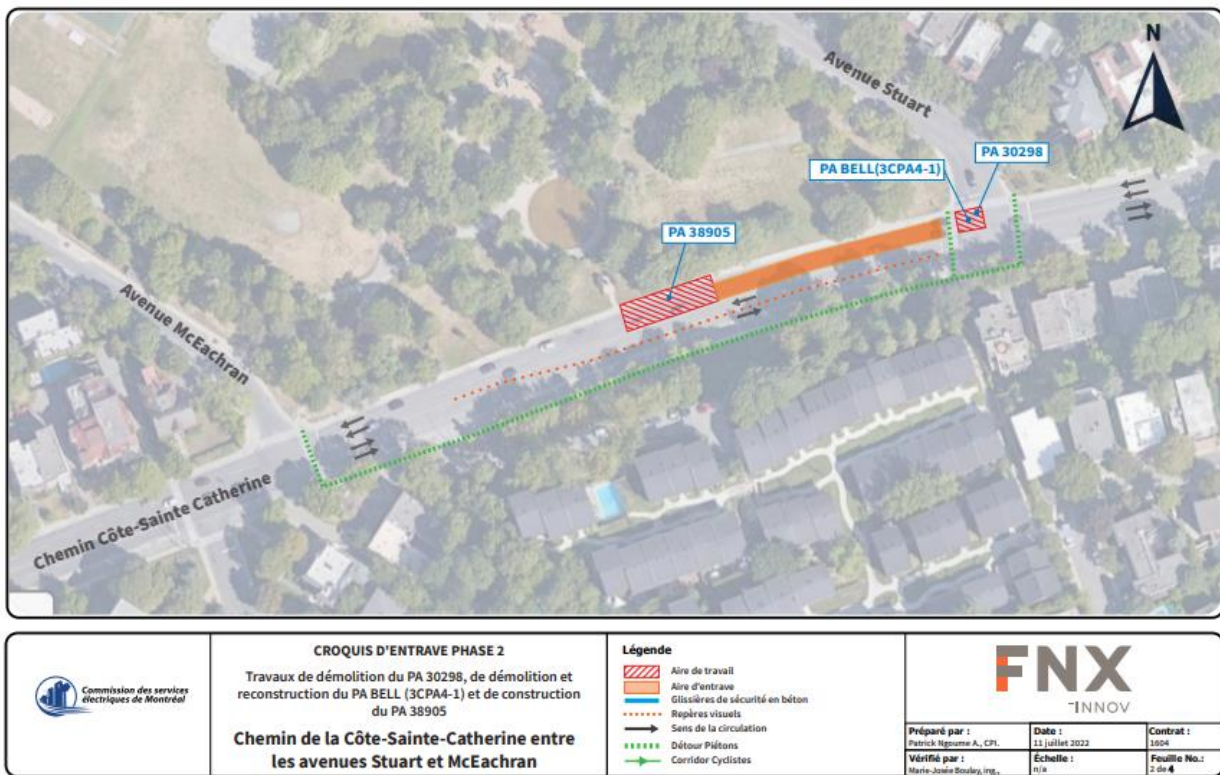

ENTRAVES À LA CIRCULATION

Phase 1 : Fermeture complète de la direction ouest du chemin de la Côte-Sainte-Catherine, entre l'avenue Laurier et l'avenue McDougall, et aménagement d'un contresens sur la direction opposée, en maintenant une (1) voie de circulation.

Phase2 : Entrave du passage piéton au nord de l'intersection Côte-Sainte-Catherine/Stuart et mise en place d'un détour pour piéton vers le trottoir du côté sud du chemin de la Côte-Sainte-Catherine. Entraver la piste cyclable à la hauteur de la zone d'entrase. Fermeture complète de la direction ouest du chemin de la Côte-Sainte-Catherine, entre l'avenue Stuart et l'avenue McEachran, et aménagement d'un contresens sur la direction opposée, en maintenant une (1) voie de circulation. Fermeture complète de la direction sud sur l'avenue Stuart, entre l'avenue Saint-Viateur et le chemin de la Côte-Sainte-Catherine.

AUTRES IMPACTS

Stationnement sur rue :

Selon les phases.

Accès et trottoir :

Phase 1 : Entrave du trottoir côté nord du chemin de la Côte-Sainte-Catherine, entre l'avenue Laurier et l'avenue McDougall, et aménager un détour piéton sur le trottoir du côté sud. Aménagement d'un passage provisoire pour l'accès au 275 chemin de la Côte-Sainte-Catherine.

Phase 2 : Entrave du passage piéton au nord de l'intersection Côte-Sainte-Catherine/Stuart et mise en place d'un détour piéton vers le trottoir du côté sud du chemin de la Côte-Sainte-Catherine.

Autobus :

Pas de changement.

Collecte des ordures et des matières recyclables et organiques :

Aucun changement.

Risque de poussière et de bruit :

La réalisation de certains travaux pourrait occasionner du bruit, de la poussière et des vibrations. Nous prendrons toutes les mesures nécessaires afin d'en réduire au minimum les inconvénients.

Interruptions de service d'électricité et de télécommunication :

Les travaux effectués ne nécessitent aucune interruption de service. En cas de panne, veuillez en aviser votre fournisseur, comme à l'habitude.

RENSEIGNEMENTS

Pour de plus amples renseignements, vous pouvez communiquer avec l'agente de liaison **Élizabeth Laurinaitis au 514-919-0410.**

Pour toute situation nécessitant une intervention rapide et prioritaire, veuillez communiquer avec notre surveillant de travaux **Brenice Bolivar au 514-443-3149.**